

Instrucciones de preparación para una endoscopia superior

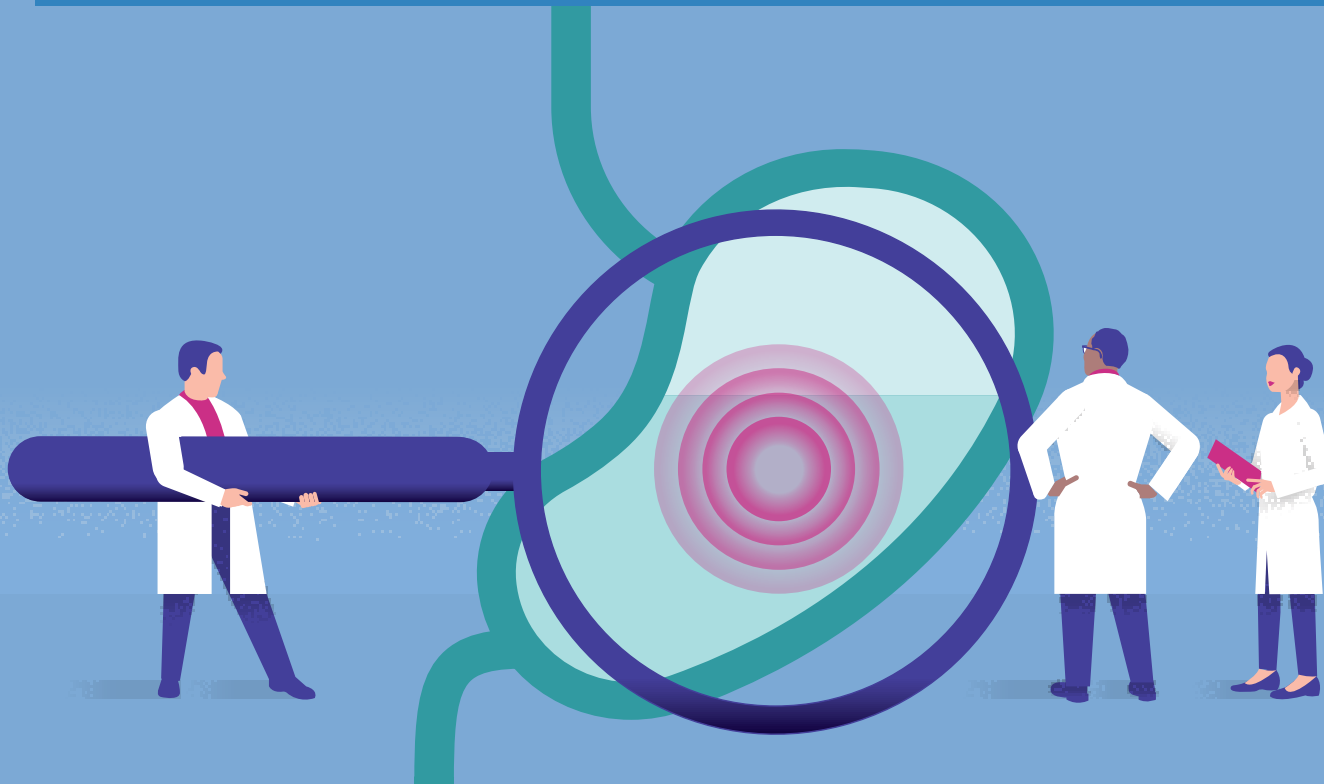

¿Qué es una endoscopia superior y qué puedo esperar durante el procedimiento?

Una endoscopia superior, conocida asimismo con el nombre de esofagogastroduodenoscopia (EGD, por sus siglas en inglés), es un procedimiento que permite que su médico examine el interior de su tracto gastrointestinal superior: el esófago (tubo de deglución), el estómago y el duodeno (la porción superior del intestino delgado). Durante el procedimiento se utiliza un endoscopio - un largo tubo flexible cuyo extremo tiene una cámara y una luz -, mediante el que se observa el interior del tracto gastrointestinal superior. Es posible que reciba sedación/anestesia para esta prueba. La endoscopia superior tarda habitualmente de 10 a 15 minutos en realizarse.



LUGAR Es probable que su endoscopia superior tenga lugar en uno de los sitios para procedimientos de UCLA listados en la última página.

¿Cómo me preparo para una endoscopia superior?



- HABLE DE LOS MEDICAMENTOS y PROBLEMAS MÉDICOS** que tiene con su médico.

Requerirá instrucciones especiales referentes a estos medicamentos:

- Anticoagulantes/ Diluyentes de la sangre
- Medicamentos antiplaquetarios como Plavix
- Medicamentos para la presión arterial
- Medicamentos GLP-1 así como Ozempic® y Trulicity®
- Si así se lo ordenan, deje de tomar todos los medicamentos de hierro, aspirina y antiinflamatorios no esteroides (NSAID, por sus siglas en inglés), tales como Motrin®, ibuprofen y Advil®

Avise a su médico si tiene estos problemas médicos:

- Soplos cardíacos
- Cirugía previa de válvulas cardíacas
- Trastornos hemorrágicos



- HAGA LA CITA** para la endoscopia superior. Por favor, llame a nuestro **Centro de Comunicación con Pacientes (PCC) al 310-825-7540** para hacer la cita de su procedimiento si no se la dieron durante su visita a la clínica. Nota: También es posible que el PCC le llame para hacer la cita de su procedimiento.



- HAGA PREPARATIVOS** for para que un amigo o familiar le lleve a casa después del procedimiento, en caso de que vayan a sedarlo, ya que usted seguirá adormilado y manejar sería arriesgado.
 - El día del procedimiento tiene que regresar a casa acompañado de una persona adulta, aunque lo haga en taxi. El personal del procedimiento médico debe poder contactar a la persona que lo acompañará. Si no se puede confirmar quién es esta persona antes del procedimiento, será necesario aplazarlo hasta otra fecha por motivos de seguridad.
 - No debe manejar un automóvil, operar maquinaria ni tomar decisiones legales hasta el día después de su procedimiento.
 - Si no puede encontrar a un adulto responsable para que le acompañe o si necesita transporte para acudir al procedimiento, puede utilizar los servicios de una compañía de transporte médico que no sea de emergencia que preste servicio a domicilio. Este servicio presta ayuda para entrar y salir del vehículo, además de garantizar la llegada segura al interior de su destino. Traiga consigo la información de contacto del transporte médico el día de su procedimiento. El personal de la Unidad de Procedimientos debe poder confirmar este transporte en el momento de la admisión, de lo contrario se podría cancelar su procedimiento. Puede llamar a su aseguradora para averiguar qué opciones hay disponibles para usted.



- LA NOCHE ANTERIOR** al procedimiento, **no consuma alimentos sólidos** después de las 12:00 am (medianoche). **No tome ningún medicamento** después de la medianoche, a menos de que su médico le haya pedido específicamente que lo haga (p. ej., medicamentos para la presión arterial). **Solamente podrá tomar líquidos claros** después de la medianoche. Líquidos claros son aquellos líquidos que le permitirían leer un periódico a través de ellos.

LOS LÍQUIDOS CLAROS INCLUYEN:

- Agua, agua mineral
- Jugos de fruta claros sin pulpa (manzana, uva blanca, arándano blanco, limonada, etc.)
- Sodas o bebidas deportivas claras con gas y sin gas
- Caldo comprado en la tienda y que esté libre de grasa en >99% (caldo de pollo, carne, vegetal o de huesos)
- Paletas heladas o gelatina (como Jell-O)
- Café o té (sin leche ni crema)

No consuma ningún líquido de color rojo, morado ni naranja.



- 4 HORAS ANTES** del procedimiento, **DEJE DE TOMAR TODOS LOS LÍQUIDOS CLAROS Y MEDICAMENTOS. Esto significa que no debe comer ni beber nada 4 horas antes de la endoscopia superior ni en adelante.**

DESPUÉS DE LA ENDOSCOPIA SUPERIOR

Pasará un tiempo en la unidad de recuperación, donde las enfermeras vigilarán su estado. Una vez que vean que es seguro, le permitirán irse con su conductor/acompañante. Recibirá una copia impresa de los resultados para sus propios archivos. Una vez en casa, podrá reanudar su dieta normal y tomar sus medicamentos.

Lugares de UCLA para procedimientos de endoscopia superior

UBICACIONES DE UCLA

WESTWOOD

- UCLA Medical Center
200 UCLA Medical Plaza**
(Regístrese 1 hora antes del procedimiento)
200 UCLA Medical Plaza #320
Los Ángeles, CA 90095

- Ronald Reagan UCLA Medical Center**
(Regístrese 2 horas antes del procedimiento)
757 Westwood Plaza,
Admisiones, Sala 1314
Los Ángeles, CA 90095

NORTH HOLLYWOOD

- North Hollywood**
(Regístrese 1 hora antes del procedimiento)
4343 Lankershim Blvd #210
North Hollywood, CA 91602

SANTA CLARITA

- Santa Clarita**
(Regístrese 1 hora antes del procedimiento)
27235 Tourney Rd #1100
Valencia, CA 91355

SANTA MONICA

- UCLA Medical Center,
Santa Mónica**
(Regístrese 1.5 horas antes del procedimiento)
 - 1250 16th St #G-314
Santa Mónica, CA 90404*(Regístrese 1 hora antes del procedimiento)*
 - 1508 Arizona Ave #200
Santa Mónica, CA 90404

TORRANCE

- Torrance / South Bay**
(Regístrese 1 hora antes del procedimiento)
2780 Skypark Dr #135
Torrance, CA 90505

WEST HILLS

- West Hills**
(Regístrese 1 hora antes del procedimiento)
7320 Woodlake Ave #320
West Hills, CA 91307

OTRAS UBICACIONES

BEVERLY HILLS

- Specialty Surgical Center Beverly Hills**
(Regístrese 1 hora antes del procedimiento)
8670 Wilshire Blvd #300
Beverly Hills, CA 90211

BURBANK

- Providence Saint Josephs Health Center**
(Regístrese 1.5 horas antes del procedimiento. Análisis de sangre y electrocardiograma hechos entre 30 días)
501 S. Buena Vista St
Burbank, CA 91505

ENCINO

- Specialty Surgical Center Encino**
(Regístrese 1 hora antes del procedimiento)
16501 Ventura Blvd #103
Encino, CA 91436

SANTA CLARITA

- Henry Mayo Newhall Memorial Hospital**
(Regístrese 1 hora antes del procedimiento)
23845 McBean Pkwy
Valencia, CA 91355

THOUSAND OAKS

- Los Robles Hospital**
(Regístrese 1 hora antes del procedimiento)
215 W. Janss Rd
Thousand Oaks, CA 91360
- Los Robles Surgicenter**
(Regístrese 1 hora antes del procedimiento)
2190 Lynn Rd #100
Thousand Oaks, CA 91360

TORRANCE

- Pacific Endo Surgical Center**
(Regístrese 1 hora antes del procedimiento)
3445 Pacific Coast Highway #120
Torrance, CA 90505

WEST HILLS

- West Hills Hospital**
(Regístrese 2 horas antes del procedimiento)
7300 Medical Center Dr
West Hills, CA 91307

WESTLAKE VILLAGE

- Specialty Surgical Center Westlake**
(Regístrese 1 hora antes del procedimiento)
696 Hampshire Rd #100
Westlake Village, CA 91361